ANNÉE 18 AUTOMNE 2023 VOLUME # 3

L'EXPRESS du communautaire

CDC Haut-Saint-Laurent
CORPORATION DE DÉVELOPPEMENT COMMUNAUTAIRE

Suivis, concertation, actions

La rentrée est bien derrière nous, mais le train roule toujours à fond! À la CDC, nous continuons de mobiliser et d'agir sur les causes qui nous/vous préoccupent. Que ce soit au niveau du logement, ou la lutte à la pauvreté, nous sommes très actifs. Nous avons produit deux mémoires (que vous trouverez sous les liens ci-dessus) et nous continuons de collaborer avec nos partenaires municipaux et régionaux pour trouver des solutions.

Étude sur le revenu viable à Huntingdon

Par exemple, ces travaux ont abouti sur une étude majeure sur le revenu viable à Huntingdon, en comparaison avec d'autres pôles de la Montérégie, Montréal et d'autres régions du Québec. Les résultats sont surprenants mais expliquent bien des choses. Alors que nous affichons un des revenus médians les plus bas au Québec, le coût de la vie est parmi les plus élevés, surtout pour les personnes seules. Voir cette étude développée par l'IRIS à laquelle nous avons contribué via Concertation Horizon. D'ailleurs, profitez-en pour voir les autres études déployées par l'IRIS qui sont toutes pertinentes et nous rendent fiers d'en être membres

Carrière Humaine

Votre CDC s'associe avec celle de Beauharnois-Salaberry, grâce au travail d'Alexandra, notre conseillère aux communications pour poursuivre la campagne « Carrière Humaine ». Son objectif est de promouvoir les emplois dans le communautaire. Vous verrez sous-peu des visuels circuler à cet effet sur notre territoire. Nous aurons, bien sûr, besoin de votre concours pour atteindre ses pleines retombées.

Retours sur nos différentes représentations

Relance des concertations d'AHSL

Les travaux d'Actions Haut-Saint-Laurent pour un nouveau Plan d'action en développement social portent des fruits sur le territoire. En effet, ils permettent une nouvelle impulsion pour relancer des concertations qui étaient souhaitées depuis plusieurs années. C'est le cas des concertations en « développement du territoire, économie locale et tourisme » en « environnement » et en matière d'« accessibilité, promotion et coordination des services ».

Semaine nationale de l'action communautaire autonome (SNACA)

Finalement, dans la semaine du 23 octobre prochain, sera célébrée la *Semaine nationale de l'action communautaire autonome (SNACA).* **Dans ce contexte, la CDC organisera une formation spéciale sur ce qu'est l'ACA et sur ce qui nous distingue des autres organisations** - inscrivez-y les membres de vos équipes. Par ailleurs, la Soirée Communau-T du 25 octobre aura un thème connexe à celui de la SNACA en faisant la promotion de l'engagement citoyen. Cet engagement étant un levier essentiel d'amélioration des conditions de vie d'une communauté.

Prochaines dates importantes à retenir

25 octobre - 9 h : **Formation spéciale des membres sur l'Action communautaire autonome** *(voir annonce ci-dessous)* **(ACA) aux locaux des Aidantsdu Haut-Saint-Laurent à Saint-Chrysostome ;**

25 octobre - midi à 15 h : **Dîner + rencontre régulière des membres CDC** (à Saint-Chrysostome) ;

25 octobre - 15 h : **Soirée Communau-T au Centre communautaire de Saint-Chrysostome ;**

22 novembre - 9 h : **Grande consultation des membres pour Planification stratégique CDC** (aux locaux de l'organisme)

Sur ce, bonne lecture de cette nouvelle édition de *l'Express du communautaire* !

CDC Haut-Saint-Laurent CORPORATION DE DÉVELOPPEMENT COMMUNAUTAIRE

Forte de sa communauté
Community built

Membres CDC Haut-Saint-Laurent - Calendrier des activités 2023-2024

CDC Haut-Saint-Laurent — CORPORATION DE DÉVELOPPEMENT COMMUNAUTAIRE

Sortez vos agendas...

Type de rencontre	Commentaires	Date	Heures	Lieu
Atelier 1 planification stratégique de la CDC HSL	Qui ? : Comité de pilotage + Équipe CDC + quelques membres CDC HSL invités (venez participer au premier atelier - journée entière - du processus de planification stratégique 2024-2029 de la CDC HSL)	5 octobre 2023	9 h à 16 h	**Domaine de la Templerie** *(312, ch. New Erin, Godmanchester, J0S 1H0)*
Formation membres CDC sur l'Action Communautaire Autonome	Formation spéciale ACA et transformation sociale : l'ADN de l'action communautaire autonome - ses valeurs, son historique et son ancrage dans notre milieu et communauté (Qui ? : formation axée vers les équipes de travail et nouveaux gestionnaires communautaires, mais ouverte à tous)	25 octobre 2023	9 h à midi	**Locaux des Aidants HSL** (23A, rang Sainte-Anne, Saint-Chrysostome, J0S 1R0)
Pique-nique + Rencontre régulière des membres CDC (1)	*Qui ? : Invitation spéciale aux équipes de travail + nouveaux gestionnaires :* Thématiques à discuter : Réseautage + Opportunités d'entraide entre les membres + Échanges sur formation de la matinée + Vision de l'ACA et de la transformation sociale au sein de notre milieu local / communauté	25 octobre 2023	midi à 15 h	**Locaux des Aidants HSL** (23A, rang Sainte-Anne, Saint-Chrysostome, J0S 1R0)
Soirée Communau-T - Saint-Chrysostome*	Thématique = SNACA (*"Transforme ta vie... Joins le mouvement"*)	25 octobre 2023	15 h à 19 h	**Salle communautaire Saint-Chrysostome** (400, Rang Saint-Antoine, Saint-Chrysostome, J0S 1R0)
Atelier 2 planification stratégique	Qui ? : comité de pilotage + Équipe CDC + quelques membres CDC HSL invités	3 novembre 2023	9 h à 16 h	**Domaine de la Templerie** (312, ch. New Erin, Godmanchester, J0S 1H0)
Consultation des membres CDC HSL pour Planification stratégique	Qui ? : Invitation spéciale à l'ensemble des membres à venir participer au processus de planification stratégique 2024-2029 de leur CDC *(**Nota : Nous tenterons de jumeler cette date à une activité de déchiquetage sécuritaire de documents, tenue sur place à nos locaux dans le cadre de l'implantation des mesures de la Loi 25 sur la confidentialité des informations personnelles)*	22 novembre 2023	9 h à midi	**Locaux CDC**
Soirée Communau-T Ormstown *	Thématique = Noël	7 décembre 2023	15 h à 19 h	**Centre récréatif d'Ormstown** (87, rue Roy, Ormstown, J0S 1K0)
Dîner Nouvel An des membres CDC HSL	Qui ? : Tous les membress et partenaires de la CDC HSL. Thématique = Dîner annuel des membres + Présentation aux membres de la nouvelle planification stratégique	24 janvier 2024	midi à 16 h	**Locaux CDC** (encore à valider)
Rencontre des membres CDC HSL (3)	Même jour que dîner du Nouvel An Thématiques à discuter : *à valider*	24 janvier 2024	13 h 30	**Locaux CDC** (encore à valider)
Rencontre régulière des membres CDC HSL + dîner (4)	Avant la Soirée Communau-T Thématiques à discuter : *à valider*	20 mars 2023	midi à 15 h	**Locaux CDC** (encore à valider)
Soirée Communau-T - Sainte-Barbe*	Thématique = à valider	20 mars 2023	15 h à 19 h	**Centre culturel barberivain** (471, ch. de l'Église, Sainte-Barbe, J0S 1P0)
Soirée Communau-T - Huntingdon*	Thématique = à valider	14 mai 2024	15 h à 19 h	**École primaire Héritage** (21, rue King, Huntingdon, J0S 1H0)
Soirée Distinctions bénévoles HSL		mi-mai 2024	à compter de 15 h	*à déterminer*
Assemblée générale annuelle des membres de la CDC HSL		20 juin 2024	13 h 30 à 16 h	*à déterminer*

*Pour réserver un kiosque pour votre organisme à la Soirée Communau-T, communiquez avec : mlheureux@nfsb.qc.ca

Semaine nationale de l'action communautaire autonome

À vos agendas! La *Semaine nationale de l'action communautaire autonome* (#SNACA) approche à grands pas.

Cette année, nous « Visons juste! Pour la transformation sociale » du 16 au 23 octobre. Dans le cadre de cette semaine, les organismes communautaires sont invités à mettre en valeur leur mission de transformation sociale et à réfléchir à leur contribution dans la co-construction d'un projet de société ambitieux où personne n'est laissé pour compte.

Au cours des prochaines semaines, vous serez invité·es à réfléchir autour de notre déclaration « S'engager pour l'ACA ».

Apprenez-en plus et découvrez tous nos outils ici https://rq-aca.org/declaration-aca/
Pour tous les détails à propos de la SNACA https://tinyurl.com/ycknwfv4

#SNACA #NACAW #VisonsJuste #TransformationSociale

Le mouvement d'action communautaire autonome est invité à se rassembler le **23 octobre prochain pour le théâtre-forum « S'engager pour l'ACA »** en clôture de la *Semaine nationale de l'action communautaire autonome* (#SNACA).

Évènement : https://www.facebook.com/events/1013856986297238

Formations

EXCEL OPÉRATIONNEL

Intermédiaire – Version 2013

Mercredi 1er novembre 2023, 9 h à 16 h
Collations et repas du midi inclus

ET

Mercredi 8 novembre 2023, 9 h à 12 h
Café et collation inclus

Date limite d'inscription : 27 octobre 2023
AUCUNE ANNULATION POSSIBLE

Coût : 100 $ / Membre – 125 $ / Non-membre **Durée :** 10 h (2 séances – en présentiel à l'Hôtel Manoir D'Youville)

Cette formation s'adresse aux utilisateurs maîtrisant déjà les bases d'Excel désirant améliorer leurs acquis. Des travaux pratiques seront proposés tout au long de la formation.

Objectifs :

- Apprendre à formater vos données.
- Comprendre pourquoi certaines de vos formules ne fonctionnent pas
- Adapter vos données en fonction de vos besoins
- Obtenir un tableau plusieurs fois sans le refaire
- Calculer des statistiques simples
- Gérer de grandes quantités de données
- Anticiper la mise en forme conditionnelle de vos données
- Adapter les formules et les graphiques à vos besoins

Formation offerte par La Puce – Ressource Informatique

INSCRIPTION EN LIGNE SEULEMENT
manoirdyouville.ca/formations-obnl

450 692-8291 | 1 844 900-8291
manoirdyouville.ca

Île Saint-Bernard, Châteauguay
MANOIR D'YOUVILLE

GÉRER SES TÂCHES AVEC Planner et ToDo

Mardi 14 novembre 2023, 8 h 30 à 12 h

Date limite d'inscription : 9 novembre 2023
AUCUNE ANNULATION POSSIBLE

Coût : 35 $ / Membre – 50 $ / Non-membre **Durée :** 3.5 h (en ligne sur TEAMS)

Apprenez-en plus sur les outils **Planner** et **ToDo** et voyez comment ces outils peuvent vous soutenir dans la création et la gestion de vos tâches.

Nous explorerons les différentes plateformes dans lesquelles se trouvent ces outils, notamment les versions en ligne, par le biais d'Outlook ainsi que par l'application Microsoft Teams.

Objectifs :

- Choisir l'outil Planner ou ToDo en fonction des besoins pour soi et son équipe
- Concevoir et mettre en place un plan d'activités dans Planner
- Identifier les options de filtres et d'affichage appropriées
- Créer et faire progresser les tâches

Formation offerte par Sandra Brisson Coach Bureautique

Formations

CONSIGNER DES NOTES
DE RÉUNION ET DES
TÂCHES DANS

OneNote

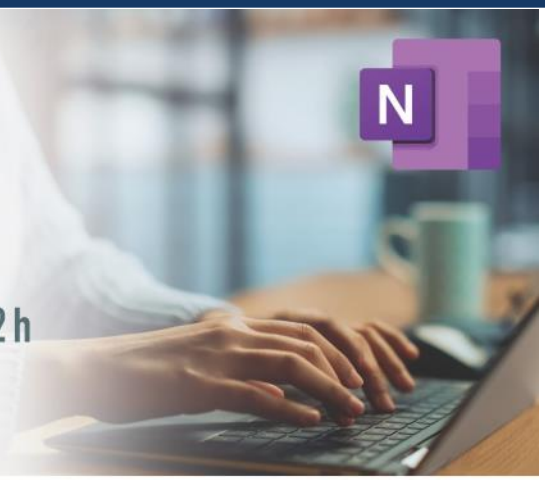

Mardi 21 novembre 2023, 8 h 30 à 12 h

Date limite d'inscription : 16 novembre 2023
AUCUNE ANNULATION POSSIBLE

Coût : 35 $ / Membre – 50 $ / Non-membre **Durée :** 3.5 h (en ligne sur TEAMS)

Cette formation vous permettra de découvrir le lien entre **OneNote** et les outils **Outlook** et **ToDo**, dans le cadre de la prise de notes de réunion, des suivis, ainsi que pour les tâches.

Objectifs et contenu :

- Examiner les différentes plateformes sur lesquelles se trouve OneNote
- Créer un bloc-notes selon le contexte d'utilisation (individuel ou équipe)
- Lier des réunions entre Outlook et OneNote afin d'y prendre des notes
- Choisir la méthode de partage de blocs-notes selon les utilisateurs concernés
- Créer des tâches individuelles et les repérer dans ToDo
- Insérer des notes liées aux réunions Outlook
- Ajouter des indicateurs, incluant les tâches Outlook et ToDo

Formation offerte par Sandra Brisson Coach Bureautique

INSCRIPTION EN LIGNE SEULEMENT
manoirdyouville.ca/formations-obnl

450 692-8291 | 1 844 900-8291
manoirdyouville.ca

Île Saint-Bernard, Châteauguay
MANOIR D'YOUVILLE

CRÉEZ UN CONTENU
ENGAGEANT SUR LES

MÉDIAS SOCIAUX

Mardi 28 novembre 2023, 9 h à 11 h 30

Date limite d'inscription : 23 novembre 2023
AUCUNE ANNULATION POSSIBLE

Coût : 35 $ / Membre – 50 $ / Non-membre **Durée :** 2.5 h (en ligne sur Zoom)

Cette formation vous permettra de créer du contenu engageant sur les réseaux sociaux (Facebook, Instagram et LinkedIn) en fonction de votre audience et des objectifs de votre organisation.

Objectifs :

- Créer du contenu pertinent
- Adapter votre contenu pour les différents réseaux sociaux
- Avoir des outils pratiques pour créer un calendrier de contenu
- Comprendre les bases de la création du contenu web
- Créer des publications attrayantes
- Évaluer votre interaction et engagement avec vos *fans*
- Connaître les fonctionnalités d'édition d'image de base
- Créer du contenu avec son téléphone cellulaire

Formation offerte par La Puce – Ressource Informatique

20 septembre 2023

Formation des adultes : nouvelle identité visuelle et changement d'appellation

Le Centre de services scolaire de la Vallée-des-Tisserands (CSSVT) a récemment entrepris la modernisation de l'image de marque des Centres intégrés du Nouvel-Envol. Maintenant sous l'appellation Centre de formation générale des adultes des Tisserands (CFGAT), l'établissement d'enseignement positionnera davantage son offre de formations auprès de sa clientèle cible, les personnes de 16 ans et plus provenant des territoires de Beauharnois-Salaberry et du Haut-Saint Laurent ... (Plus d'info)

20 septembre 2023

Celebrating 30 years of conservation in Dundee

The **Association des members et amis pour la protection de la Réserve nationale de faune du Lac Saint-François (AMAPRE**) was created in 1993 to allow the public to discover the National Wildlife Area and its exceptional diversity of flora and fauna. Now, thirty years later, the non-profit organization is inviting the public to celebrate its three decades of conservation management on September 23 with a full day of activities and special events. "We wanted to celebrate some of the pioneers of the site," says the association's liaison agent ... (Plus d'info)

20 septembre 2023

Opinion : Déclaration du directeur de publication pour le 160e anniversaire

Le Gleaner fêta son 160e anniversaire le 18 septembre 2023. Il s'agit d'un moment important à célébrer, non seulement parce qu'il s'agit d'une longue période d'existence pour une institution, mais aussi parce que le Gleaner se porte relativement bien malgré les défis considérables auxquels il a été confronté ces dernières années. À l'ère du numérique et des technologies de l'information, les journaux locaux font faillite tous les jours en Amérique du Nord, et le Gleaner a failli les rejoindre il y a à peine cinq ans. Transféré d'une chaîne de médias à l'autre pendant près de deux décennies, et ébranlé par la baisse significative des recettes publicitaires et des revenus issus des abonnements avec la transition vers les plateformes numériques ...(Plus d'info)

6 septembre 2023

Les médias locaux VS Meta

Le 30 août dernier, Claude DeBellefeuille, députée de Salaberry-Suroît, ainsi que Martin Champoux, porte-parole du Bloc Québécois en matière de Patrimoine et député de Drummond, ont tenu une conférence de presse, afin de dénoncer la censure engendrée par la compagne Meta à la suite de l'adoption de la loi C-18. « Je trouve inacceptable qu'une multinationale comme Meta s'attaque à nos médias locaux en bloquant l'accès à leur contenu aux citoyens, déclare-t-elle. Face à la tentative d'intimidation de Meta, je dis aux citoyens : retournons à nos bonnes habitudes. Les médias de la région existaient pour la plupart bien avant l'arrivée des réseaux sociaux » ... (Plus d'info)

6 septembre 2023

Le ministre du Travail s'adresse aux membres de l'AGAO+

L'Association des gens d'affaires d'Ormstown et des environs (AGAO+) a accueilli le ministre du Travail du Québec, Jean Boulet, pour une activité de réseautage, le 28 août dernier, au Club de golf d'Ormstown. Le ministre, qui est arrivé accompagné de son adjointe parlementaire, Carole Mallette, députée de Huntingdon, s'est adressé à une foule d'environ 80 personnes, abordant des sujets d'actualité tels que la pénurie de main-d'œuvre, la nécessité d'accroître la formation des employés et la santé psychologique des travailleurs ... (Plus d'info)

6 septembre 2023

Opinion : Participer : l'énergie qui nous fait du bien ! (Comité de concertation des aînés du HSL)

Sans doute que cela vous est déjà arrivé ? Vous êtes invité à participer à une fête de famille ou d'amis, à une sortie, ou à une activité communautaire et vous y allez à reculons. Vous avez accepté d'être bénévole… et l'activité est aujourd'hui. Vous n'avez vraiment plus le goût. Vous vous dites… comme je serais mieux de rester chez nous, tranquille, dans ma routine… il faut s'habiller, se préparer… et il faut s'y rendre… Finalement la sortie a lieu, vous revenez chez vous tout à fait revigoré! Vous avez des trucs à raconter, vous avez jasé avec des gens que vous n'aviez pas vus depuis longtemps, vous avez eu des câlins de vos petits-enfants, vous ... (Lire la suite)

***Pour poursuivre votre lecture, assurez-vous d'être abonné au :
To continue reading, make sure you have your subscription to the : THE/LE Gleaner since/depuis 1863 Celebrating 160 years together Celebrons 160 ans ensemble

6 septembre 2023

Une rare journée ensoleillée pour le tournoi de golf de la Chambre de commerce

La **Chambre de commerce et d'industrie Beauharnois Valleyfield Haut-Saint-Laurent** a tenu son tournoi de golf annuel le 23 août dernier au Club de golf Saint-Anicet.La directrice générale Eliane Galipeau explique que « le tournoi s'est bien déroulé, plus de 100 joueurs du monde des affaires se sont présentés pour réseauter et partager une journée ensemble avant la fin de l'été. La bonne humeur et les sourires étaient au rendez-vous » ! « La journée a ... (Plus d'info)

6 septembre 2023

MRC du Haut-Saint-Laurent releases first socio-economic portrait

(...)The MRC du Haut-Saint-Laurent has produced its first socio-demographic and economic profile. The document represents a first step in plans to better understand and support local and regional development, with a view to improving the quality of life for citizens while encouraging sustainable prosperity for businesses and local services. The portrait includes details on demographic trends by age, level of education, occupation and sectors of activity, income, housing, mobility, households and families, immigration, and language. ... (Plus d'info)

23 août 2023

Opinion : Des enfants laissés pour compte (Jessica Mathers,directrice par intérim du Répit Le Zéphyr)

La réalité des enfants aux besoins particuliers en milieu de garde au Québec, et particulièrement dans le Haut-Saint-Laurent, présente des défis majeurs. Trouver un service de garde éducatif adapté est complexe et stressant pour les familles concernées. Les listes d'attente, le manque de ressources adaptées et une compréhension insuffisante des besoins spécifiques de l'enfant font partie des obstacles courants. Selon une étude de Fagnon, C., & Galligan, M. (2007), le manque d'accès à des services de garde éducatifs appropriés peut avoir des conséquences négatives sur le développement social, émotionnel et cognitif des enfants aux besoins particuliers. Ils sont confrontés à des difficultés supplémentaires qui peuvent les désavantager, encore un peu plus, et tout au long de leur vie, par rapport à leurs pairs. Les parents aussi ressentent l'impact de cette situation, jonglant entre les responsabilités familiales, le travail et la recherche d'un environnement éducatif adapté. ... (Lire la suite)

7 juillet 2023

Opinion - Le logement : un marché en conflit d'intérêts

(Rémi Pelletier, CDC Haut-Saint-Laurent, Philippe Jallon, CDC Jardins de Napierville, Joanie Gravel, Habitations des Tisserandes, Annick Frappier, Comité Logement Beauharnois et Manon Leduc, GRTSO)

Le marché du logement au Québec est le théâtre de conflits d'intérêts qui soulèvent des inquiétudes quant à l'équité et à la justice sociale. D'un côté, les locataires ont intérêt à contenir la hausse des loyers et ont le droit au logement. Du côté des propriétaires privés, ces immeubles sont un investissement duquel ils attendent une prise de valeur. Cela est d'autant plus vrai que les coûts de construction immobilière ont considérablement augmenté (autre intérêt dans la balance : le marché de la construction). Cette prise de valeur n'est possible qu'avec une hausse de loyer pour rentabiliser l'acquisition des futurs acheteurs. Finalement, les gestionnaires (qui sont souvent les propriétaires eux-mêmes) souhaitent générer des profits annuels, malgré les coûts d'entretiens qui grimpent, eux aussi. Cela est d'autant plus vrai que les coûts de construction ... (Lire la suite)

Bibliothèque rénovée

La Petite Bibliothèque Verte de Huntingdon, au 4 rue Lorne, fait peau neuve avec l'installation de nouveaux rayonnages. **Les heures d'ouverture sont les suivantes : mardi de 10 h à 20 h ; jeudi et vendredi de 14 h à 16 h 30 ; samedi de 10 h à 16 h**

Clinique de vaccination contre le zona

Le vaccin contre le zona sera offert aux personnes âgées de 80 ans et plus, ou aux personnes immunodéprimées âgées de 18 à 79 ans, au **CLSC de Huntingdon (au local 233) 12 octobre de 9 h à 15 h 30**. Réservations requises sur Clic-Santé ou composez le 877-644-4545.

Cliniques de vaccination contre la grippe

Inscrivez à votre agenda les prochaines cliniques de vaccination contre la grippe : la **Légion de Huntingdon**, **les 6 et 7 novembre de 9 h à 16 h** et **le 8 novembre de 12 h 30 à 19 h 30** ; le **Centre récréatif d'Ormstown, le 20 novembre de 9 h à 16 h** et le **21 novembre de 12 h 30 à 19 h 30** ; le **Centre culturel de Saint-Chrysostome**, le **27 novembre de 12 h 30 à 19 h 30**.

***Pour poursuivre votre lecture, assurez-vous d'être abonné au :
To continue reading, make sure you have your subscription to the :
THE/LE Gleaner since/depuis 1863 Celebrating 160 years together Célébrons 160 ans ensemble

Soirées Communau-T dans le HSL

Semaine de la vérité et de la réconciliation

LA SEMAINE DE LA VÉRITÉ ET LA RÉCONCILIATION

26 AU 30 SEPTEMBRE

Vous avez manqué l'événement de sensibilisation offert aux organismes communautaires par la TNCDC et présenté par Kathrine St-Aubin sur le thème de : "Travailler ensemble pour parvenir à la réconciliation ?"

Dans le cadre de la *Semaine de la Vérité et de la Réconciliation*, voici la deuxième partie de la présentation démystifiant la Démarche nationale entreprise en ce sens et présentation de quelques outils.

Bon visionnement ! Webinaire : https://youtu.be/2vT3ft0qgOc

Centre national pour la vérité et la réconciliation : https://nctr.ca/?lang=fr

#journéevéritéréconciliation #chandailorange

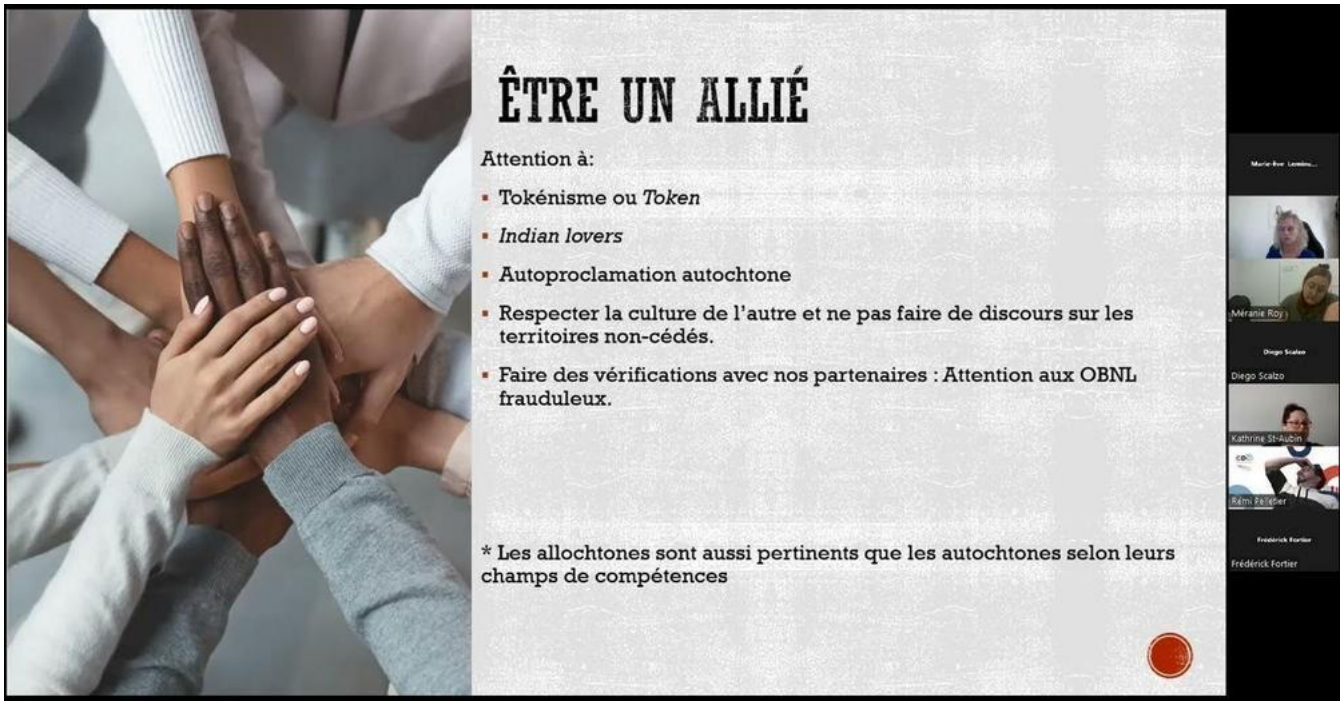

TNCDC
TABLE NATIONALE
DES CORPORATIONS DE DÉVELOPPEMENT COMMUNAUTAIRE

Semaine de sensibilisation aux maladies mentales

Nous sommes à effectuer une tentative pour faire des ateliers dans la communauté pour faire de la prévention/éducation sur la santé mentale pour la clientèle adulte. Nous vous faisons suivre la publicité pour cet automne. N'hésitez-pas à afficher dans vos locaux et partagez svp

Toute la population du Haut-Saint-Laurent est la bienvenue, les gens peuvent choisir les ateliers auxquels ils participent selon leur disponibilité et leur intérêt. Nous aimerions aussi solliciter les partenaires éventuellement pour monter une programmation diversifiée si cela se passe bien.

Atelier-discussion sur la santé mentale offert par le CLSC

Pour qui : Ouvert à tous! Pour toi ou si cela concerne un proche

Format : Une heure d'atelier et une heure pour la discussion et questions.

Pourquoi : Pour t'informer, réfléchir et poser tes questions

Offert en français et anglais selon les inscriptions.

Inscription au 450-829-2321 # 1338 et c'est GRATUIT ☺

Calendrier pour l'automne 2023

Quand	Thème	Lieu
Le 10 octobre 2023 10 h à 12 h	***Retrouver ma motivation***	Carrefour emploi jeunesse 2E, rue Henderson, **Huntingdon**, J0S 1H0
16 novembre 2023 13 h à 15 h	***Les symptômes dépressifs, s'en sortir***	Pink school / École modèle 63 rue lambton, Howick ***au sous-sol*
14 décembre 2023 18 h à 20 h	***Prendre soin de moi, ma résolution 2024***	Ormstown, *à confirmer*

Clinique mobile de vaccination — automne 2023

Pour diffusion immédiate

Clinique de vaccination contre l'influenza et Covid
Le CISSS de la Montérégie-Ouest prévoit une tournée en novembre 2023

Le CISSS de la Montérégie-Ouest souhaite aviser les municipalités et ses environs qu'une clinique éphémère de vaccination contre l'influenza sera de passage à l'automne 2023.

Les citoyens devront prendre rendez-vous sur le site Web Clic santé. Les plages horaires des rendez-vous ouvriront dès la mi-septembre. Il est à noter qu'il s'agit d'un service gratuit et que les citoyens sont invités à consulter le Portail Santé Montérégie advenant des changements à l'horaire ci-dessous.

Villes	Dates	Lieu de la vaccination
Huntingdon	6 et 7 novembre 9 h -16 h 8 novembre 12 h 30-19 h 30	La légion canadienne, 8 chemin Fairview, J0S 1H0
Saint-Clet	14 novembre 9 h -16 h 15 novembre 12 h 30-19 h 30	Salle communautaire, 4, rue du Moulin, J0P 1S0
Saint-Rémi	16 novembre 9 h -16 h 17 novembre 12 h 30-19 h 30	Centre communautaire - Salle Jupiter, 25, rue Saint-Sauveur, J0L 2L0
Ormstown	20 novembre 9 h -16 h 21 novembre 12 h 30-19 h 30	Centre récréatif, 87, rue Roy, J0S 1K0
Beauharnois	22 novembre 9 h -16 h 23 novembre 12 h 30-19 h 30	Centre communautaire - Salle Marie-Rose, 600, rue Ellice, J6N 3P7
Saint-Chrysostome	27 novembre 12 h 30-19 h 30	Centre culturel, 624, rue Notre-Dame, Saint-Chrysostome, J0S 1R0
Napierville	28 novembre 12 h 30-19 h 30	Centre communautaire - Salle Ouimet, 262, rue de l'Église, J0J 1L0 *(Stationnement par la rue Saint-Alexandre)*

-30-

Pour renseignements :
La Direction des communications et des affaires publiques

Marie-Julie Mc Neil
Chef de service - Équipes mobiles et centrale de rendez-vous
Direction des programmes Jeunesse et des Activités de santé publique
Direction adjointe des Activités de santé publique
CISSS de la Montérégie Ouest
Cellulaire: **438-820-2506**
marie-julie.mcneil.csssvs16@ssss.gouv.qc.ca

CALENDRIER LANGAGE 2023-2024
LE LANGAGE, UNE GRANDE AVENTURE!
Aidez l'enfant à développer son langage
HEURE
MARDI 17 OCTOBRE ORMSTOWN 18:30 - 20:30 PRÉSENTIEL
JEUDI 26 OCTOBRE VAUDREUIL 18:30 - 20:30 PRÉSENTIEL
MERCREDI 1 NOVEMBRE BEAUHARNOIS 18:30 - 20:30 VIRTUEL
LUNDI 20 NOVEMBRE VAUDEUIL 18:30 - 20:30 PRÉSENTIEL
LUNDI 11 DÉCEMBRE VALLEYFIELD 18:30 - 20:30 PRÉSENTIEL
MERCREDI 17 JANVIER VAUDREUIL 18:30 - 20:30 VIRTUEL
MARDI 23 JANVIER ORMSTOWN 18:30 - 20:30 VIRTUEL
MARDI 20 FÉVRIER BEAUHARNOIS 18:30 - 20:30 PRÉSENTIEL
Tu désires assister à une de nos séances langage, rien de plus simple
Inscris-toi en suivant le lien
BIT.LY/LANGAGEPRO
On t'attend !!
Ordre des orthophonistes et audiologistes du Québec
Halte Familiale
UAF UNE AFFAIRE DE FAMILLE
L'ABC DE LA FAMILLE
Maison de la Famille

Bienvenue / Welcome
PROGRAMME D'ACCUEIL ET D'INTÉGRATION
Une Affaire de Famille
Envie de vous intégrer à votre nouvelle communauté?
Une Affaire de Famille
(450) 829-3782
dès Septembre 2023
Ce projet est rendu possible grâce à la participation du ministère des Affaires municipales et de l'Habitation et de la MRC du Haut-Saint-Laurent
Québec
MRC du HAUT-SAINT-LAURENT

NOUS SOMMES DE RETOUR !

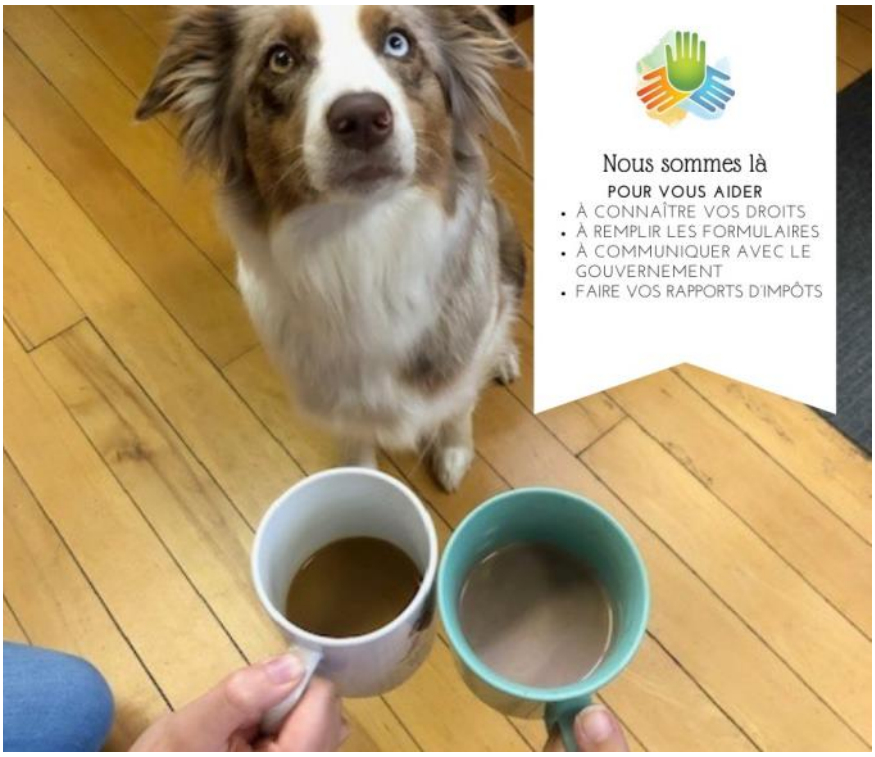

L'équipe de **l'ADDS Huntingdon** est là pour vous aider à faire reconnaître vos droits sociaux :

Soutien aux membres
Ateliers
Information
Mobilisation

Pour prendre rendez-vous, il ne faut pas hésiter à appeler : 450 264-6888

Psssst! C'est 5 $ pour devenir membre et profiter de nos services à l'année, incluant votre rapport d'impôt en fin d'année

Afin de financer notre projet d'hébergement et pour organiser notre fête pour nos 30 ans, nous organisons une collecte de fonds. Nous vendons la collection d'Épicure Soupers de semaine et des sacs de café artisanaux locaux. Notre collecte de fonds débutera le 1er juin et se terminera le 1er octobre 2023 et notre but est de vendre 80 collections d'Épicure et 160 sacs de cafés. Merci d'avance d'appuyer les efforts déployés par notre organisme pour atteindre sont but.

emma Valleyfield, Qc

EPICURE

Vous pouvez acheter les produits à notre centre d'accueil à Dundee, ou à notre kiosque Marché Fermier D'Huntingdon durant la période estivale.
Pour plus d'information appelez au 450-264-5908 ou par courriel a accueil@amisrnflacstfrancois.com

Conférence du ministre du Travail pour les gens d'affaires d'Ormstown et des environs

AGAO+
Association des gens d'affaires d'Ormstown et des environs

Nous avons eu le plaisir d'accueillir M. Jean Boulet, ministre du Travail, le lundi le 28 août dernier lors de l'activité réseautage de l'Association des gens d'affaires d'Ormstown et des environs (AGAO+). Merci à tous nos membres pour leur belle participation! Nous étions près de 80 participants à cette activité qui avait lieu au club de Golf d'Ormstown.

Nous remercions M. Jean Boulet, ministre du Travail pour sa disponibilité et sa participation ainsi que Mme Carole Mallette, députée du comté d'Huntingdon. Mme Mallette est aussi adjointe parlementaire au ministre du Travail et elle a fortement contribué à l'organisation de cette activité.

Nous voulons aussi remercier pour leur présence : Mme Claude Debellefeuille, députée de la circonscription de Salaberry-Suroit; Mme Chrisitine McAleer mairesse d'Ormstown ; M. Yves Métras, maire de Franklin et M. Giovanni Moretti, maire de Saint-Anicet.

Durant l'activité, le ministre et notre députée de comté ont souligné le 50ème anniversaire d'un de nos membres : la Fondation de l'hôpital Barrie Memorial.

Centre de ressources familiales du HSL—Programmation automne 2023

LUNDI	MARDI	MERCREDI	JEUDI	VENDREDI
Les Apprentis sages Parent-enfant 1-3 ans 9h00 - 11h00 (2 oct - 11 déc) Halte-répit 8h30-11h30	Ateliers de cuisine 9h30 - 14h00 (3 oct - 5 déc) Halte-répit 8h30-15h30	Les Apprentis sages Parent-enfant 3-5 ans 9h00 - 11h00 (4 oct - 6 déc) Ateliers Coparentalité En attendant bébé Jour, après-midi ou soir Halte-répit 8h30-15h30	Ateliers de cuisine 9h30 - 14h00 (5 oct- 7 déc) Les Apprentis sages Parent-enfant nouveau-né - 11 mois (5 oct - 7 déc) Halt-répit 8h30-15h30	Les Apprentis sages Parent-enfant 1-3 ans 9h00-11h00 (6 oct - 8 déc) Halte-Répit 8h30-11h30
Les Apprentis sages On vous propose des activités qui stimulent le développement des enfants, tout en s'amusant. Les parents peuvent aussi partager leurs expériences, avec un complément d'information sur des sujets tels que: le sommeil, l'alimentation, la discipline etc…	**Ateliers de cuisine** Les parents participants apprennent une multitude de trucs et astuces pour cuisiner maison. Un menu composé de recettes saines, économiques, savoureuses est réalisé afin de partager un dîner ensemble et repartir avec un plat cuisiné pour la famille.	**En attendant bébé** On partage des informations sur divers sujets avec d'autres futurs parents dans un environnement amusant qui valorise chaque expérience personnelle.	**Halte-répit** Le Royaume des Minis permet aux parents de prendre quelques heures de répit et donne la chance aux enfants de 0 à 5 ans de socialiser dans un milieu stimulant, chaleureux et adapté.	**Ateliers Coparentalité** On explore des stratégies qui peuvent vous aider à être la meilleure équipe parent possible en favorisant la confiance, le respect mutuel et une bonne communication.

CENTRE de Ressources Familiales du HAUT ST-LAURENT

Autres services: bibliothèque, joujouthèque, matériathèque, portathèque (ateliers de portage personnalisé ou en groupe), friperie, prêt d'équipement, dépannage d'urgence de produits pour bébés - enfants - hygiène féminine, ainsi que la vérification et installation de sièges d'auto.

Café - collation - halte-garderie offerts gratuitement

16 rue King, Huntingdon, QC 450 264-4598 infocrfhsl@gmail.com www.crfhsl.ca

Cardio-Actifs du Haut Saint-Laurent

CARDIO-ACTIVE IN THE HAUT-ST-LAURENT

171A rue Châteauguay, Huntingdon Qc

(579) 491.3411

Tarification 2023-2024

Abonnement annuel

1er Septembre 2023 au 31 août 2024

12 mois / 300$

BLOC 1

1er septembre 23
au 29 février 24
6 mois / 200$

BLOC 2

1er mars 24
au 31 août 24
6 mois / 200$

Passionné(e) des arts visuels ?

CE PROJET ARTISTIQUE EST POUR TOI!

PEINTURE

DESSIN

PHOTOGRAPHIE

PRIX À GAGNER!

- 15 ans et plus
- Tribune gratuite
- Exposition des œuvres artistiques
- Évaluation par un jury professionnel

INSCRIS-TOI DÈS MAINTENANT!

Date limite d'inscription
31 octobre 2023

Pour plus d'informations : Frédérique Poissant

450 264-5858

fpoissant@cjehuntingdon.org

Carrefour jeunesse emploi Huntingdon

Atelier d'entraide sur la gestion de l'anxiété

Début des ateliers
9 octobre 2023
de 12h45 à 2h45

Pour les personnes qui souffrent de tous types de troubles anxieux

Centre de FORMATION Huntingdon LEARNING Centre

163, rue Châteauguay
Huntingdon (Québec)
J0S 1H0
: (450) 264.5558

CHATEAUGUAY VALLEY LITERACY COUNCIL

ALPHABÉTISATION DE CHATEAUGUAY VALLEY

ATELIERS D'ANGLAIS / ENGLISH WORKSHOPS /

- **Apprentissage de l'anglais** / English learning
- **Liés à l'emploi** / Job-related
- **Adaptés à vos besoins** / Adapted to your needs
- **Rattrapage (lecture & écriture)- Anglais**
- Remedial (reading & writing)- English

450-698-0342 /

mailto:cvlc.chateauguay@gmail.com

Rock Painting and Art Activities

Explore your inner creativity with us! Sharing in a variety of art projects; colouring, painting, or rock art, the sky is the limit! We are working on a community project with the rocks too! All ages welcome!

Location: Huntingdon Wellness Center
72 Dalhousie, Suite 201
Every Wednesday, from 1:00 to 3:00 pm
For registration: 450-264-3596 or debra@mwcn.ca

Drop In Games Cafe

Chess, cribbage, Uno and so much more. Join us for coffee and exercise your brain. All ages welcome!

Location: Une Affaire de Famille
19 Bridge Street, Ormstown
Every Thursday, from 9:30 to 11:30 am

For registration: 450-264-3596 or debra@mwcn.ca

Jusqu'au 18 octobre, de nombreux fiers producteurs de la région installeront leurs tentes dans le parc Prince-Arthur et rempliront leurs tables de produits frais et artisanaux afin d'y faire goûter l'unicité de notre belle région aux citoyens présents. Les marchés ont lieu à tous les mercredis après-midis de 15 h à 18 h sur la rue Dalhousie en traversant le parc Prince-Arthur, entre les rues King et Wellington.

Beau temps mauvais temps, les producteurs seront au rendez-vous!

Ne manquez pas votre chance de vous procurez des produits de la région!

https://www.facebook.com/marchefermiercomtehuntingdon
https://www.marchefermierhuntingdon.ca/

Les BIEC Montérégie seront de retour bientôt pour une 5ème édition !

Jusqu'à 20 000 $ en bourses pour votre projet ! Au total, ce sont plus de 100 000 $ en bourses qui seront disponibles en Montérégie-Ouest pour les entreprises collectives et les projets d'économie sociale en émergence, afin de les appuyer dans le développement de projets et d'initiatives d'économie sociale! **Inscrivez-vous en grand nombre à notre séance d'information publique qui se tiendra le 25 octobre 2023 à 10 h !** Inscriptions https://bit.ly/3Pc5M07

RÉPIT le Zéphyr

RÉPIT LE ZÉPHYR
FAIT PEAU NEUVE

MOBILIER DE BUREAU À VENDRE

IDÉAL POUR ENTREPRISES OU ORGANISMES

Consultez la liste, les prix et personnes à contacter

À partir d'Octobre

Bienvenue - Welcome

Une Affaire de Famille

Ce projet est rendu possible grâce à la participation du ministère des Affaires municipales et de l'Habitation et de la MRC du Haut-Saint-Laurent

NOUVEAU: **Café Immigr' EN Action**: Café-rencontre conçu spécialement pour les **nouveaux arrivants** où chacun pourra **échanger** sur sa réalité, les difficultés qu'il rencontre et les enjeux qu'il vit.
Opportunité de bien connaître les **ressources du territoire** et de **s'intégrer** plus facilement à la communauté

NOUVEAU: **Café-rencontre Multi-Culturel** : Un café-rencontre permettant à chacun de faire découvrir et partager la culture et les traditions qui les animent.

Surveillez notre page Facebook pour connaitre toute la programmation

CONNAISSEZ-VOUS

Vents d'espoir de la Vallée du Saint-Laurent ?

"Vents d'espoir est né d'un rêve, celui de redonner l'espoir et une meilleure qualité de vie personnelle, familiale, sociale et communautaire aux personnes de 18 à 55 ans de la Montérégie-Ouest ayant un traumatisme crânien ou une déficience motrice, afin qu'elles puissent s'épanouir et vivre dans la dignité."

- Sylvie Boyer

Fondatrice et directrice générale du Conseil d'administration

Visitez notre site web et abonnez-vous !

Vents d'espoir Vallée du Saint-Laurent

ventsdespoir.org

Pour plus d'info

Nos services

PARTIE RÉPIT POUR PROCHE AIDANT

- Centre d'activités de jour
- Répit à domicile
- Groupe d'entraide, de transmission de connaissances et soutien individuel

Le futur complexe multifonctionnel

Le projet de Vents d'espoir de la Vallée du Saint-Laurent vise à offrir, dans la Montérégie-Ouest, un milieu de vie ouvert sur la communauté et adapté aux besoins spécifiques de 32 adultes âgés entre 18 et 55 ans présentant un traumatisme crânien ou une déficience motrice. Ce projet abritera la 9e Maison Martin-Matte.

Les employé·es et bénévoles du secteur d'emploi de l'économie sociale et de l'action communautaire du Québec qui vivent divers problèmes liés au travail ou à la vie privée peuvent obtenir du soutien individuel en toute confidentialité avec une équipe d'intervenants-es de Relief.

Pour ce faire, il suffit de se rendre au https://www.leoquebec.org/ligne-de-soutien-psychologique/ ou de composer le 1-855-768-7LEO.

Pour en savoir plus : https://www.leoquebec.org/

Avez-vous répondu à la nouvelle grande enquête de l'Observatoire de l'action communautaire autonome?

L'autonomie, comment ça va dans votre organisme?

Répondez à ce questionnaire qui nous permettra de dresser un portrait juste de l'ensemble du mouvement. https://tinyurl.com/mvht4wd2 (SVP veuillez répondre avant le 15 octobre 2023).

*** Plus un grand nombre d'organismes participera, plus les résultats seront représentatifs. Aidez-nous à diffuser largement! ***

#ACA #communautaire #recherche #autonomie

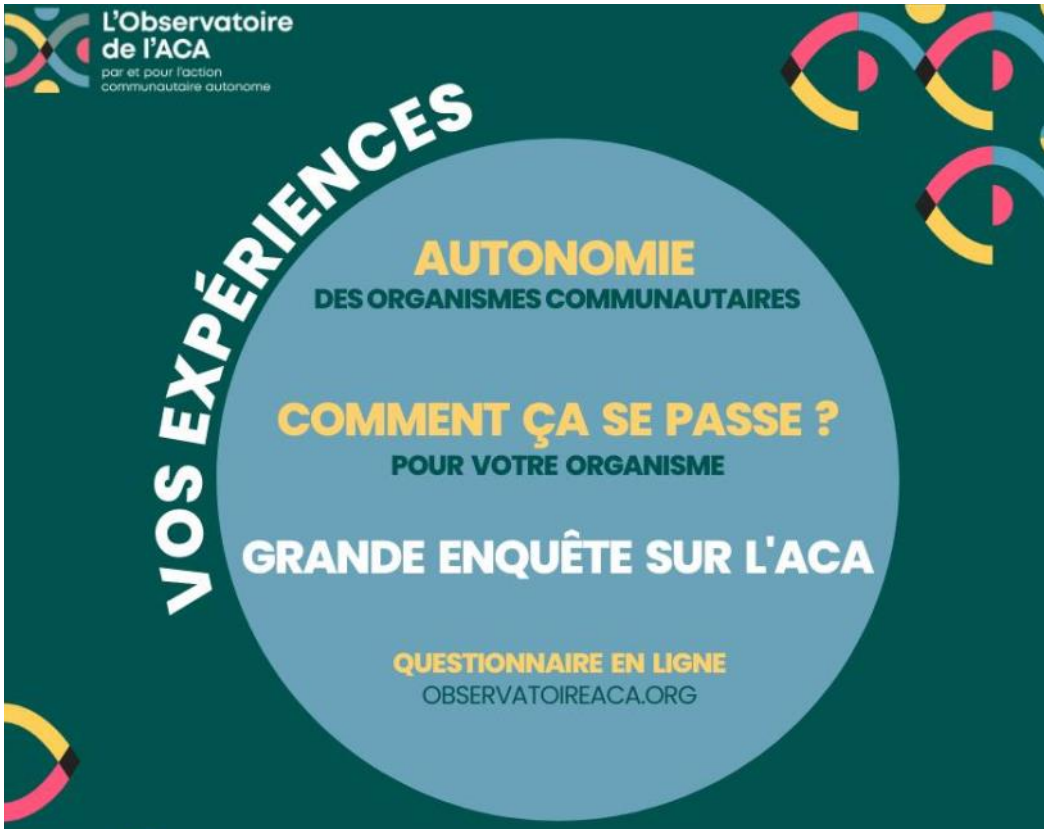

****L'Observatoire de l'ACA est maintenant sur Facebook**

Allez donner de l'amour à cette toute nouvelle page en vous abonnant : https://www.facebook.com/profile.php?id=61551886765263 **

Enfin disponibles : la Synthèse et les Faits saillants du Forum sur les pratiques d'évaluation dans les organismes communautaires

Le 3 avril dernier, plus de cent personnes se sont réunies lors d'un Forum pour réfléchir ensemble à l'état des pratiques d'évaluation dans les organismes communautaires.

Cet événement s'inscrivait dans la foulée de la recherche partenariale Mise à jour du portrait des pratiques d'évaluation dans les organismes communautaires.

Tous ces documents sont maintenant accessibles par ici https://tinyurl.com/bdhz4rws

L'Observatoire de l'ACA
par et pour l'action communautaire autonome

Mise à jour du portrait des pratiques d'évaluation dans **les organismes communautaires**

Rapport final

Équipe de recherche

Sonia Tello-Rozas
Maude Léonard
Florence Lussier-Lejeune

Le service de transport gratuit par autobus de la MRC HSL...
Ça ne coûte rien de l'essayer !

TRANSPORT MRC DU HAUT-SAINT-LAURENT

Transport collectif par autobus

Trois circuits réguliers à horaires fixes, du lundi au vendredi. **Sans frais, ni réservation.**

- Pour l'horaire, la liste complète des arrêts et les conditions d'utilisation visitez le : www.mrchsl.com/services/transport
- Pour le suivi des véhicules en temps réel : www.zenbus.net/haut-saint-laurent ou téléchargez l'application *zenbus*.

Ligne jaune
- Hinchinbrooke
- Huntingdon
- Godmanchester
- Ormstown
- Howick
- Très-Saint-Sacrement
- Sainte-Martine

Ligne bleue
- Huntingdon
- Sainte-Barbe
- Salaberry-de-Valleyfield
- Ormstown

Ligne verte
- Saint-Anicet
- Sainte-Barbe
- Salaberry-de-Valleyfield
- Ormstown
- Franklin

Arrêts du taxibus

zenbus — Application de suivi des autobus en temps réel

Transport sur demande

Taxibus : service permettant à tout usager de se déplacer, sur demande et selon les horaires prédéterminés, entre deux arrêts d'un même secteur, du lundi au vendredi.

- Pour les tarifs, l'horaire, la liste des arrêts et les conditions d'utilisation : www.mrchsl.com/services/transport
- Pour devenir membre, réserver un transport ou pour toute autre question : 450 264-5411, poste 300, ou 1 877 699-2267

Transport adapté : service permettant à tout usager répondant aux critères d'admissibilité de se déplacer, sur demande, 7 jours sur 7 entre 7 h et 21 h.

- Pour les critères d'admissibilité et les tarifs : www.mrchsl.com/services/transport
- Pour devenir membre, réserver un transport ou pour toute autre question : 450 264-5411, poste 300, ou 1 877 699-2267
- Secteur de Saint-Chrysostome : communiquer avec le Transport adapté du Haut-Richelieu au 1-844-359-6024, poste 3123.

MRC du HAUT-SAINT-LAURENT
Transport adapté et collectif

mrchsl.com/services/transport

Avocat Abordable

Quand on pense à un avocat, la première idée qui nous vient est une problématique, ou un litige.

Cependant, un avocat peut aussi vous aider à faire de la prévention de problème, dans le choix des actions à poser, des documents à créer. Qu'il s'agisse de

- Signer ou renouveler un bail pour votre local,
- Préparer le contrat de travail de votre directeur / directrice général(e),
- De congédier un.e employé.e
- De composer les documents de creation d'une entreprise/ d'un OBNL
- Et encore plus.

Pour en apprendre d'avantage sur mon offre de service et mes tarifs, visitez www.avocatabordable.com

Suivez-moi également sur Facebook @avocatabordable

Au plaisir de vous aider !

Me Alain M. Gaulin, B.A., LL.L., Avocat
Téléphone: 450-843-8444
Courriel : amgaulin@avocatabordable.com

Notez que a CDC possède une banque d'heures en soutien juridique réservée pour ses membres (max. une heure gratuite par membre CDC) *

Contactez-nous pour plus d'info à ce sujet

Offre d'emploi

L'ANTICHAMBRE
12-17 Hébergement jeunesse du Suroît

Une Auberge du coeur

Nouveau poste à L'Antichambre12-17

Description du poste INTERVENTION PSYCHOSOCIALE

Tu es **DIPLOMÉ(E) dans le domaine de l'intervention** et tu as envie de mettre tes apprentissages en pratiques ou de déployer ton expertise dans un contexte alternatif, créatif et surtout respectueux du rythme du jeune et des intervenants. Soutien clinique en tout temps.
Tu as des disponibilités du dimanche au jeudi, fin d'après-midi et soirée (14h-21h et 16-23h). Tu souhaites travailler auprès des jeunes en difficulté de 12 à 17 ans. On agrandit l'équipe !!!

Notre poste d'intervenant(e) psychosocial(e) est un poste d'intervention dans un milieu de vie, un hébergement jeunesse temporaire. L'intervenant doit tout d'abord créer un lien significatif avec les hébergés et ensuite les soutenir selon leurs besoins. Nous travaillons prioritairement dans l'informel, au rythme du jeune.

Responsabilités du poste :
-Interventions informelles et formelles au besoin
- Rencontres individuelles et/ou familiales et/ou de groupe
- Collaboration avec les divers intervenants du milieu (DPJ, École, autres)
- Coanimation d'ateliers, présentation de nos services dans des ressources, gestion de groupe

Dans notre auberge du cœur, nous offrons à chaque jeune la possibilité de se réinventer, d'apprendre sur lui-même, de développer de l'autonomie et surtout de vivre des succès au quotidien. Nous souhaitons recruter des gens de cœur, qui sont interpellés par notre mission et notre approche.

Avantages :
Congés personnels et Vacances
Horaires flexibles
Nourriture Gratuite
Programmes de Bien-être (assumé à 100% par l'employeur)
Stationnement sur place
Tenue Décontractée

Horaires de travail : Après-midi et soir, sur semaine du dimanche au jeudi.
Formation continue (Frais assumé par l'employeur)
Journée d'équipe et de ressourcement (3 par année)

Type d'emploi : Temps plein permanent
Salaire : à partir de 24,00$ par heure selon expérience

Formation requise :
- DEP/ AEC ou Certificat (Obligatoire)

Expérience:
- Intervention: 1 an

Lieu du poste : En présentiel à Salaberry-de-Valleyfield
Date de début prévue : 2023-10-23

Offre d'emploi

NOUS ENGAGEONS

Maison des Jeunes Huntingdon

Tu es présentement aux études postsecondaires ou nouvellement gradué ?

Tu veux un emploi qui n'est pas routinier ?

Tu veux un emploi où tu pourras partager tes passions ?

Tu veux travailler au sein d'une équipe passionnée et engagée auprès des jeunes ?

Tu veux sentir que tu fais la différence pour les jeunes de 11 à 17 ans dans la communauté ?

Tu veux enrichir tes connaissances et tes compétences dans l'accompagnement ?

Tu veux travailler dans un organisme jeunesse qui est bien ancré dans la communauté ?

POSTES DISPONIBLES

Animateur / animatrice communautaire

Temps plein et temps partiel disponible,
Salaire selon expérience

CONTACTEZ-NOUS

Marie-Hélène Lafond
Coordonnatrice
Courriel : mlafond.mdjh@hotmail.com
Téléphone : 450-322-6140

Offre d'emploi

Offre d'emploi – Agent de communications

Poste à temps partiel 21 h / semaine* / Poste permanent

Le Pôle d'économie sociale Vallée-du-Haut-Saint-Laurent est à la recherche d'une personne afin de combler la fonction de Agent de communications.

**Ce poste pourrait être mutualisé avec une autre organisation de la région, permettant d'offrir au candidat un poste à temps complet à 35h par semaine.*

SOMMAIRE DU POSTE

Sous la responsabilité du directeur général, la personne retenue aura pour mandat de développer et de mettre en œuvre la stratégie de communication du Pôle, de développer des outils et d'élaborer du contenu informationnel en lien avec l'économie sociale. De plus, la personne travaillera en collaboration avec les membres de l'équipe, afin d'appuyer l'organisation d'événements.

RESPONSABILITÉS

• Déployer le plan de communications pour le Pôle et en assurer le suivi
• Concevoir des outils de communication, des portraits, et élaborer du contenu informationnel en lien avec l'économie sociale, selon les besoins
• Rédiger les bulletins d'informations mensuels du Pôle
• Animer les différents comptes des médias sociaux du Pôle (Facebook, Linkedin et Instagram)
• Soutenir l'équipe dans le cadre d'événements, de lancements, de points de presse ou conférences de presse, selon les besoins de l'organisme

PROFIL DE COMPÉTENCES RECHERCHÉES

• Diplôme collégial en communication ou équivalence;
• Excellentes aptitudes rédactionnelles ;
• Capacité d'analyse, esprit stratégique ;
• Maîtrise des outils de navigation et stratégies de promotion et de communication (Web et réseaux sociaux) ;
• Bonne connaissance du milieu de l'économie sociale (un atout);
• Connaissance en graphisme (un atout).

CONDITIONS DE TRAVAIL OFFERTES

• Lieu de travail: Vaudreuil-Dorion
• 21 heures par semaine
• Modèle de travail hybride avec télétravail permis
• Frais de déplacement remboursés
• Salaire : 25 $ / h

Les candidats intéressés devront soumettre une lettre de présentation ainsi que leur curriculum vitae à l'attention de M. Olivier Doyle, directeur général, à l'adresse : direction@economiesocialevhsl.org

Seuls les candidats retenus seront contactés.

Date limite de réception des candidatures: 6 octobre 2023 17 h

https://economiesocialevhsl.org/articles-et-communiques/offre-demploi-agent-de-communications

Offres d'emplois

L'Observatoire de l'ACA
par et pour l'action communautaire autonome

Poste de professionnel·le de recherche en enquêtes statistiques

L'Observatoire de l'action communautaire autonome (ACA) est à la recherche d'une personne engagée, méthodique et organisée pour occuper le poste de professionnel·le de recherche en enquêtes statistiques.

L'Observatoire de l'ACA est issu d'un projet de recherche par et pour l'action communautaire autonome initié par le Réseau québécois de l'action communautaire autonome (RQ-ACA) et la Table nationale des corporations de développement communautaire (TNCDC). Il vise à produire des connaissances pertinentes pour le milieu communautaire et ses alliés, à valoriser et à soutenir son action.

Pour les détails : observatoireaca.org/2023/09/20/ouverture-de-poste-professionnel·le-de-recherche-en-enquetes-statistiques

Kaléidoscope
Centre de la petite enfance • Child Care Centre

LE CPE KALÉIDOSCOPE EMBAUCHE!

ÉDUCATRICE QUALIFIÉE ET NON QUALIFIÉE
VOIR AFFICHAGE DE POSTE

ENVOYER VOTRE CV ET LETTRE DE PRÉSENTATION À:
CHRISTINE PARENT, DIRECTRICE ADJOINTE:
CPARENT@CPEKALEIDOSCOPE.COM

Recherchons urgemment des bénévoles

SABEC recherche des bénévoles pour soutenir le transport médical

URGENT! URGENT !

BÉNÉVOLES RECHERCHÉS

Faites un bout de chemin avec nous !

S.A.B.E.C

Vous avez de la disponibilité, un véhicule et votre permis de conduire est valide ?
Vous aimeriez vous rendre utile en faisant de l'accompagnement médical bénévolement ?

Donnant-Donnant

Vous donnez votre temps et SABEC :

***Rembourse votre kilométrage pour le transport offert;**

***Rembourse votre repas (certaines conditions s'appliquent);**

***Ces remboursements ne sont pas imposables.**

Municipalités desservies: Dundee, Elgin, Franklin, Godmanchester, Havelock, Hinchinbrooke, Howick, Huntingdon, Ormstown, Saint-Anicet, Saint-Chrysostome, Sainte-Barbe, Très-Saint-Sacrement

Principaux points de services (hôpitaux) : Ormstown, Salaberry-de-Valleyfield, Châteauguay, Montréal, Longueuil

450-264-1131 ou 1-866-764-1131
sabec2641131@hotmail.com
https://www.facebook.com/SABEC-107103607536279

Annoncez dans *l'Express du communautaire*

Éditions prévues annuellement

Cinq (5) éditions de l'Express sont prévues annuellement. Les dates peuvent varier légèrement en fonction des impondérables annuels, mais voici approximativement les périodes de publications délimitées :

Période de parution	**Dates de publications prévues pour 2023-2024** (**pouvant être modifiées selon certaines circonstances)	**Ordre de parution des publications par section** (en fonction de la date de l'évènement et / ou du nom de l'organisation)
Fin mars/début avril	**Le lundi 3 avril 2023**	De A à Z
Fin mai/début juin	**Le lundi 5 juin 2023**	De Z à A
Fin septembre/début octobre	**Le lundi 2 octobre 2023**	De A à Z
Fin novembre/début décembre	****Le mercredi 29 novembre 2023**	De Z à A
Fin janvier / début février	**Le lundi 5 février 2024**	De A à Z

Note : Pour chaque édition, la date spécifique de tombée des envois - fixée à une semaine avant la publication de l'Express – sera annoncée à tous dans un délai de deux (2) semaines d'avance donc, trois (3) semaines avant la date parution (qui sera aussi officiellement confirmée à ce moment).

Sections récurrentes

Chaque édition prendra, essentiellement, la forme suivante :

- Une section pour les nouvelles de la CDC ;
- Une section pour les différentes mobilisations en cours dans le réseau communautaire ;
- Une section présentant une sélection des événements locaux à venir, provenant en majorité du calendrier évènementiel tiré du site web du journal local *Le Gleaner ;*
- Une section faisant un sommaire d'une sélection de récentes nouvelles locales provenant du site web du journal local *Le Gleaner ;*
- Une section pour les différentes publications provenant de nos membres, de nos partenaires et d'annonceurs divers ;
- Les publications des membres de la CDC seront priorisées ;
- Les publications découlant de partenariats ;
- Les publications des autres annonceurs suivront par la suite ;
- Une section pour les offres d'emploi et les recherches de bénévoles.

Tarification

Services liés à la publication dans *l'Express du communautaire*	**Membres CDC** (adhésion = 50 $/ année)	**Non-membres**
Première demi-page, par édition	Gratuite	30 $
Deuxième demi-page, par édition (soit, 2 annonces format paysage 8.5" x 5.5" ou 1 annonce format portrait 8.5" x 11")	+ 30 $	+ 30 $
*Exception: Publications d'offres d'emploi/Recherche bénévoles première page par édition (format 8.5" x 11" portrait)	Gratuite	50 $
2e page supplémentaire par édition (annonces emploi ou autre) (format portrait 8.5" x 11")	+ 50 $	Non-autorisée
Mise en page (par heure - minimum une heure)	+ 30 $	+ 50 $
Révision linguistique (par page - minimum une page)	+ 15 $	+ 30 $